



# **PREFEITURA MUNICIPAL DE TABAPUÃ**

Estado de São Paulo

CNPJ. 45.128.816/0001-33

**DECRETO N°. 028, DE 22 DE MARÇO DE 2022.**

*"Homologa a Avaliação de Bens Móveis e Materiais irrecuperáveis (Sucata) para fins de alienação e dá outras providências".*

**SILVIO CÉSAR SARTORELLO**, Prefeito do Município de Tabapuã, Comarca de Tabapuã, Estado de São Paulo, no uso das atribuições que lhe são conferidas por Lei,

**DECRETA:**

**Art. 1º-** Fica homologada a avaliação proferida pela empresa Atena Preparadora de Leilões Ltda, sobre os bens móveis a seguir descritos, objetivando suas alienações, cujo relatórios fotográficos ficam fazendo parte integrante deste Decreto.

Lote	Classificação	Modelo	Valor Venal	Avaliação Sucata	Avaliação Documento	Lance Inicial	Observações
1	MÁQUINAS E ESQUIPAMENTOS	PICADOR E TRITURADOR BEAR CAT MODELO 76824 NUMERO: 601145	R\$ 18.000,00	R\$ 3.000,00	R\$ 0,00	R\$ 3.000,00	
2	MÁQUINAS E ESQUIPAMENTOS	COMPRESSOR DE AR PEGMODELO NAP 15 CV: 03	-	R\$ 200,00	R\$ 0,00	R\$ 200,00	
3	MÁQUINAS E ESQUIPAMENTOS	QUADRO DE DISTRIBUIÇÃO DE ENERGIA,	R\$ 1.200,00	R\$ 200,00	R\$ 0,00	R\$ 200,00	
4	COM DIREITO A DOCUMENTAÇÃO	M.BENZ/OF 1318, 96/96	R\$ 28.000,00	R\$ 1.800,00	R\$ 5.000,00	R\$ 5.000,00	MOTOR INSTALADO NO VEICULO ESTÁ COM AUSÊNCIA DA CHAPA SUPORTE DO SINAL IDENTIFICADOR
5	MÁQUINAS E ESQUIPAMENTOS	BOMBA DE COMBUSTIVEL DE ÓLEO DIESEL,	R\$ 8.500,00	R\$ 1.500,00	R\$ 0,00	R\$ 1.500,00	



# **PREFEITURA MUNICIPAL DE TABAPUÃ**

Estado de São Paulo

CNPJ. 45.128.816/0001-33

6	MÁQUINAS E ESQUIPAME NTOS	SUCATA DE MOTOR VW NUMERO: UG 586482	-	R\$ 50,00	R\$ 0,00	R\$ 50,00	Motor parcialmente desmontado, não baixado em circulação somente para retirada de peças
7	MÁQUINAS E ESQUIPAME NTOS	TRANSFORMAD OR DE ENERGIA AEG - 15 KVA,	R\$ 1.700,00	R\$ 250,00	R\$ 0,00	R\$ 250,00	
8	COM DIREITO A DOCUMENT AÇÃO	M.BENZ/LO 814, 97/97	R\$ 35.000,00	R\$ 2.000,00	R\$ 6.500,00	R\$ 6.500,00	
9	MÁQUINAS E ESQUIPAME NTOS	CAPOTA DE FIBRA,	-	R\$ 30,00	R\$ 0,00	R\$ 30,00	
10	MÁQUINAS E ESQUIPAME NTOS	PRENSA HIDRAULICA SWING SIWA,	R\$ 7.000,00	R\$ 2.000,00	R\$ 0,00	R\$ 2.000,00	
11	MÁQUINAS E ESQUIPAME NTOS	TRANSFORMADOR DE ENERGIA SEM PLAQUETA,	R\$ 2.500,00	R\$ 450,00	R\$ 0,00	R\$ 450,00	
12	MÁQUINAS E ESQUIPAME NTOS	CAÇAMBA COMPACTADORA DE LIXO,	R\$ 4.500,00	R\$ 1.200,00	R\$ 0,00	R\$ 1.200,00	
13	MÁQUINAS E ESQUIPAME NTOS	MÁQUINA PARA TROCA DE ÓLEO A VÁCUO,	R\$ 900,00	R\$ 250,00	R\$ 0,00	R\$ 250,00	
14	MÁQUINAS E ESQUIPAME NTOS	COMPRESSOR DE ARSCHULZ ,	R\$ 1.200,00	R\$ 300,00	R\$ 0,00	R\$ 300,00	



# **PREFEITURA MUNICIPAL DE TABAPUÃ**

Estado de São Paulo

CNPJ. 45.128.816/0001-33

15	SUCATA FERROSA PARA RECICLAGEM	SUCATA FERROSA APROXIMADAMENTE 500KG	-	R\$ 125,00	R\$ 0,00	R\$ 125,00	
16	SUCATA PARA DESMONTAR	FIAT/DUCATO MINIBUS, 09/10	R\$ 64.692,00	R\$ 2.600,00	-	R\$ 2.600,00	
17	COM DIREITO A DOCUMENTAÇÃO	M.BENZ/OF 1318, 96/96	R\$ 28.000,00	R\$ 1.800,00	R\$ 4.800,00	R\$ 4.800,00	MOTOR INSTALADO NO VEICULO ESTÁ COM AUSÊNCIA DA CHAPA SUPORTE DO SINAL IDENTIFICADOR
18	MÁQUINAS E EQUIPAMENTOS	MACACO HIDRÁULICO TIPO JACARÉ,	R\$ 650,00	R\$ 200,00	R\$ 0,00	R\$ 200,00	
19	MÁQUINAS E EQUIPAMENTOS	SUCATA ELETRÔNICA,	-	R\$ 300,00	R\$ 0,00	R\$ 300,00	
20	MÁQUINAS E EQUIPAMENTOS	COMPRESSOR DE AR,	R\$ 1.200,00	R\$ 300,00	R\$ 0,00	R\$ 300,00	
21	MÁQUINAS E EQUIPAMENTOS	CAÇAMBA COMPACTADORA DE LIXO PORTAL COLETORES,	R\$ 4.500,00	R\$ 1.500,00	R\$ 0,00	R\$ 1.500,00	
22	MÁQUINAS E EQUIPAMENTOS	SUCATA DE MOTOR MERCEDEZ SEM IDENTIFICAÇÃO,	-	R\$ 100,00	R\$ 0,00	R\$ 100,00	
23	MÁQUINAS	SUCATA DE	R\$ 1.500,00	R\$ 120,00	R\$ 0,00	R\$ 120,00	



# **PREFEITURA MUNICIPAL DE TABAPUÃ**

Estado de São Paulo

CNPJ. 45.128.816/0001-33

	E ESQUIPAME NTOS	GUINCHO GIRAFA,					
24	MÁQUINAS E ESQUIPAME NTOS	MOTONIVELADOR A HWB NUMERO: 165.S.791 MOTOR NUMERO: 3009125	-	R\$ 2.500,00	R\$ 0,00	R\$ 2.500,00	

**Art. 2º-** O presente Decreto entra em vigor na data de sua publicação, revogando o Decreto n.º 022 de 09 de março de 2022 e as disposições em contrário.

**Paço Municipal “Waldomiro Xavier de Souza Filho”, 22 dias do mês de Março de 2022.**

**SILVIO CÉSAR SARTORELLO**

Prefeito Municipal

*Registrada por afixação em local de costume na data supra.*

**EVERSON RECHI**

Responsável pelo expediente  
da Diretoria Administrativa

## Arquivos Sumaré Leilões

Auto	Código Leilão	Lote	Modelo	Placa	Chassi	Ciretran	Pátio	DP
633332	657415	3441	16	FIAT/DUCATO MINIBUS	EEF2958	93W244M24A2047688	PREFEITURA - TABAPUÃ	PAÇO MUNICIPAL



FOTOS DO VEÍCULO > DIANTEIRA



FOTOS DO VEÍCULO > DIANTEIRA



FOTOS DO VEÍCULO > TRASEIRA



FOTOS DO VEÍCULO > TRASEIRA

Auto	Código Leilão	Lote	Modelo	Placa	Chassi	Ciretran	Pátio	DP
633333	657429	3441	14	COMPRESSOR DE AR SCHULZ		PREFEITURA - TABAPUÃ	PAÇO MUNICIPAL	



FOTOS DO VEÍCULO > DIANTEIRA

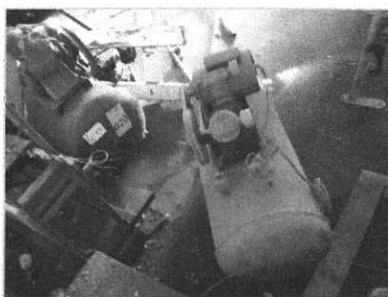

FOTOS DO VEÍCULO > TRASEIRA

Auto	Código Leilão	Lote	Modelo	Placa	Chassi	Ciretran	Pátio	DP
633334	657430	3441	18	MACACO HIDRÁULICO TIPO JACARÉ		PREFEITURA - TABAPUÃ	PAÇO MUNICIPAL	



FOTOS DO VEÍCULO > DIANTEIRA

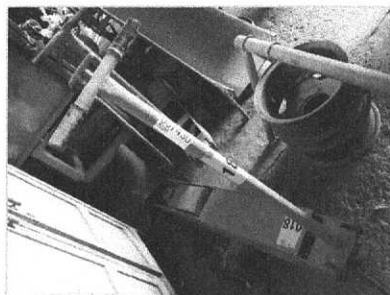

FOTOS DO VEÍCULO > DIANTEIRA



FOTOS DO VEÍCULO > TRASEIRA

Auto	Código	Leilão	Lote	Modelo	Placa	Chassi	Ciretran	Pátio	DP
633335	657416	3441	12	CAÇAMBA COMPACTADORA DE LIXO			PREFEITURA - TABAPUÃ	PAÇO MUNICIPAL	



FOTOS DO VEÍCULO > DIANTEIRA



FOTOS DO VEÍCULO > DIANTEIRA



FOTOS DO VEÍCULO > TRASEIRA



FOTOS DO VEÍCULO > TRASEIRA

Auto	Código	Leilão	Lote	Modelo	Placa	Chassi	Ciretran	Pátio	DP
633336	657432	3441	23	SUCATA DE GUINCHO GIRAFÁ			PREFEITURA - TABAPUÃ	PAÇO MUNICIPAL	



FOTOS DO VEÍCULO > DIANTEIRA

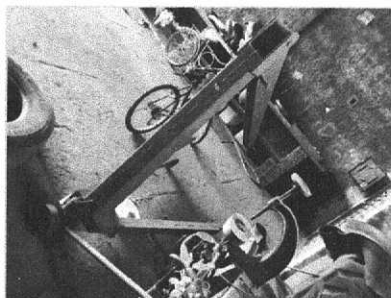

FOTOS DO VEÍCULO > TRASEIRA

**Auto Código Leilão Lote Modelo**

633337 657417 3441 17 M.BENZ/OF 1318

**Placa Chassi**

BTB5915 9BM384088TB084695

**Ciretran**

PREFEITURA -  
TABAPUÃ

**Pátio**

PAÇO  
MUNICIPAL

**DP**



FOTOS DO VEÍCULO > DIANTEIRA



FOTOS DO VEÍCULO > DIANTEIRA



FOTOS DO VEÍCULO > TRASEIRA

**Auto Código Leilão Lote Modelo**

633338 657426 3441 7 TRANSFORMADOR DE ENERGIA AEG - 15 KVA

**Placa Chassi**

**Ciretran**

PREFEITURA -  
TABAPUÃ

**Pátio**

PAÇO  
MUNICIPAL

**DP**

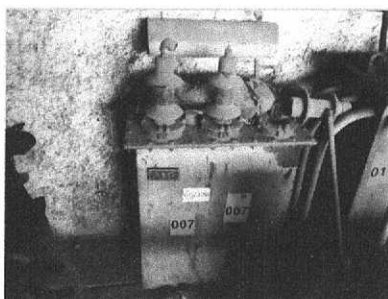

Auto	Código	Leilão	Lote	Modelo	Placa	Chassi	Ciretran	Pátio	DP
633339	657418	3441	4	M.BENZ/OF 1318	BTB5909	9BM384088TB084595	PREFEITURA - TABAPUÃ	PAÇO MUNICIPAL	



FOTOS DO VEÍCULO &gt; DIANTEIRA



FOTOS DO VEÍCULO &gt; DIANTEIRA



FOTOS DO VEÍCULO &gt; TRASEIRA



FOTOS DO VEÍCULO &gt; TRASEIRA

Auto	Código	Leilão	Lote	Modelo	Placa	Chassi	Ciretran	Pátio	DP
633340	657419	3441	21	CAÇAMBA COMPACTADORA DE LIXO PORTAL COLETORES			PREFEITURA - TABAPUÃ	PAÇO MUNICIPAL	

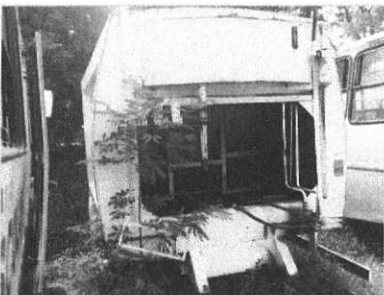

FOTOS DO VEÍCULO &gt; DIANTEIRA



FOTOS DO VEÍCULO &gt; DIANTEIRA



FOTOS DO VEÍCULO &gt; TRASEIRA



FOTOS DO VEÍCULO &gt; TRASEIRA

Auto	Código	Leilão	Lote	Modelo	Placa	Chassi	Ciretran	Pátio	DP
633341	657427	3441	5	BOMBA DE COMBUSTÍVEL - ÓLEO DIESEL			PREFEITURA - TABAPUÃ	PAÇO MUNICIPAL	



FOTOS DO VEÍCULO > DIANTEIRA

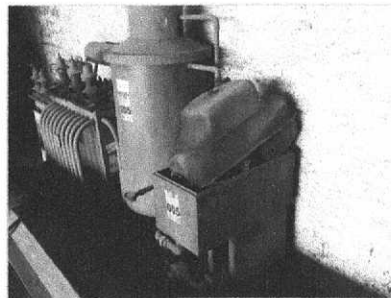

FOTOS DO VEÍCULO > TRASEIRA

Auto	Código	Leilão	Lote	Modelo	Placa	Chassi	Ciretran	Pátio	DP
633342	657420	3441	1	PICADOR E TRITURADOR BEAR CAT MODELO 76824		76824	PREFEITURA - TABAPUÃ	PAÇO MUNICIPAL	



FOTOS DO VEÍCULO > DIANTEIRA



FOTOS DO VEÍCULO > DIANTEIRA



FOTOS DO VEÍCULO > TRASEIRA



FOTOS DO VEÍCULO > TRASEIRA

Auto	Código	Leilão	Lote	Modelo	Placa	Chassi	Ciretran	Pátio	DP
633343	657421	3441	3	QUADRO DE DISTRIBUIÇÃO DE ENERGIA			PREFEITURA - TABAPUÃ	PAÇO MUNICIPAL	

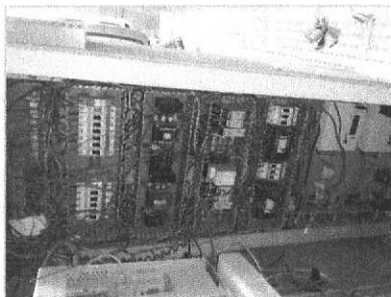

Auto	Código Leilão	Lote	Modelo	Placa	Chassi	Ciretran	Pátio	DP
633344	657422	3441 9	CAPOTA DE FIBRA			PREFEITURA - TABAPUÃ	PAÇO MUNICIPAL	



FOTOS DO VEÍCULO &gt; DIANTEIRA



FOTOS DO VEÍCULO &gt; TRASEIRA

Auto	Código Leilão	Lote	Modelo	Placa	Chassi	Ciretran	Pátio	DP
633345	657423	3441 8	M.BENZ/LO 814	LBV6540	9BM688176VB135509	PREFEITURA - TABAPUÃ	PAÇO MUNICIPAL	



FOTOS DO VEÍCULO &gt; DIANTEIRA



FOTOS DO VEÍCULO &gt; DIANTEIRA



FOTOS DO VEÍCULO &gt; TRASEIRA



FOTOS DO VEÍCULO &gt; TRASEIRA

Auto	Código Leilão	Lote	Modelo	Placa	Chassi	Ciretran	Pátio	DP
633346	657428	3441 11	TRANSFORMADOR DE ENERGIA SEM A PLAQUETA DE IDENTIFICAÇÃO			PREFEITURA - TABAPUÃ	PAÇO MUNICIPAL	

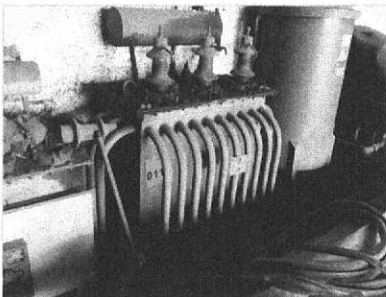

FOTOS DO VEÍCULO > DIANTEIRA

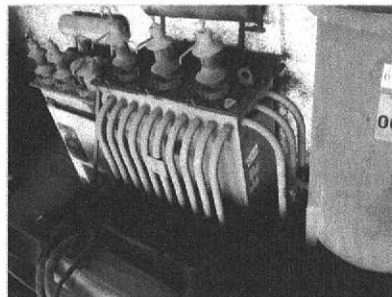

FOTOS DO VEÍCULO > TRASEIRA

Auto	Código	Leilão	Lote	Modelo	Placa	Chassi	Ciretran	Pátio	DP
633347	657431	3441	13	MÁQUINA PARA TROCA DE ÓLEO A VÁCUO			PREFEITURA - TABAPUÃ	PAÇO MUNICIPAL	



FOTOS DO VEÍCULO > DIANTEIRA



FOTOS DO VEÍCULO > TRASEIRA

Auto	Código	Leilão	Lote	Modelo	Placa	Chassi	Ciretran	Pátio	DP
633348	657424	3441	15	SUCATA FERROSA PARA RECICLAGEM APROXIMADAMENTE 500 KG			PREFEITURA - TABAPUÃ	PAÇO MUNICIPAL	



Auto	Código	Leilão	Lote	Modelo	Placa	Chassi	Ciretran	Pátio	DP
633349	657433	3441	6	SUCATA DE MOTOR VW			PREFEITURA - TABAPUÃ	PAÇO MUNICIPAL	

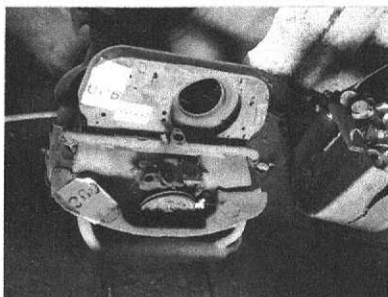

FOTOS DO VEÍCULO &gt; DIANTEIRA



FOTOS DO VEÍCULO &gt; TRASEIRA

Auto	Código	Leilão	Lote	Modelo	Placa	Chassi	Ciretran	Pátio	DP
633350	657425	3441	19	SUCATA ELETRÔNICA			PREFEITURA - TABAPUÃ	PAÇO MUNICIPAL	



FOTOS DO VEÍCULO &gt; DIANTEIRA



FOTOS DO VEÍCULO &gt; TRASEIRA

Auto	Código	Leilão	Lote	Modelo	Placa	Chassi	Ciretran	Pátio	DP
633351	657434	3441	22	SUCATA DE MOTOR MERCEDEZ SEM IDENTIFICAÇÃO			PREFEITURA - TABAPUÃ	PAÇO MUNICIPAL	



FOTOS DO VEÍCULO > DIANTEIRA



FOTOS DO VEÍCULO > TRASEIRA

**Auto Código Leilão Lote Modelo**

633352 657435 3441 24 MOTONIVELADORA HWB

**Placa**

**Chassi**

165S791

**Ciretran**

PREFEITURA -  
TABAPUÃ

**Pátio**

PAÇO  
MUNICIPAL

**DP**



FOTOS DO VEÍCULO > DIANTEIRA



FOTOS DO VEÍCULO > DIANTEIRA



FOTOS DO VEÍCULO > TRASEIRA



FOTOS DO VEÍCULO > TRASEIRA

**Auto Código Leilão Lote Modelo**

633353 657437 3441 10 PRENSA HIDRÁULICA SWING SIWA

**Placa**

**Chassi**

**Ciretran**

PREFEITURA -  
TABAPUÃ

**Pátio**

PAÇO  
MUNICIPAL

**DP**

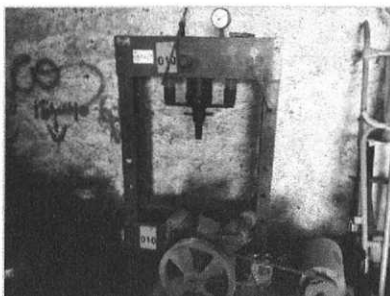
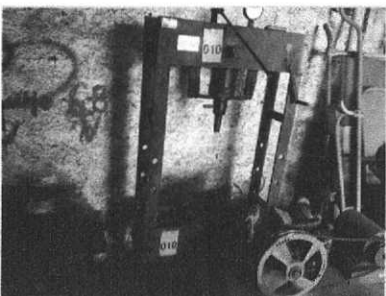

Auto	Código	Leilão	Lote	Modelo	Placa	Chassi	Ciretran	Pátio	DP
633354	657438	3441	20	COMPRESSOR DE AR			PREFEITURA - TABAPUÃ	PAÇO MUNICIPAL	

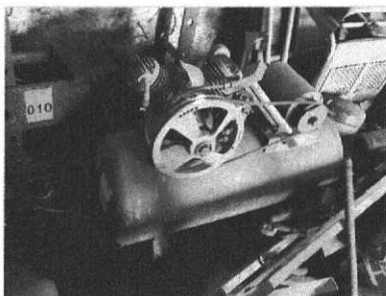

FOTOS DO VEÍCULO &gt; DIANTEIRA

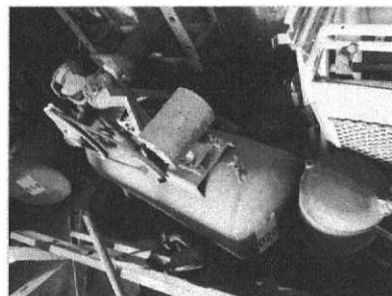

FOTOS DO VEÍCULO &gt; TRASEIRA

Auto	Código	Leilão	Lote	Modelo	Placa	Chassi	Ciretran	Pátio	DP
633355	657439	3441	2	COMPRESSOR DE AR PEG MODELO NAP 15			PREFEITURA - TABAPUÃ	PAÇO MUNICIPAL	



FOTOS DO VEÍCULO &gt; DIANTEIRA



FOTOS DO VEÍCULO &gt; TRASEIRA